

gemütliche 2 ZKB Wohnung in Gielde zu vermieten



Preise & Kosten

Nettokaltmiete	260,- €
Nebenkosten	50,- €
Kaution	520,- €

Größe & Zustand

Wohnfläche	45,26 m ²
Lage im Objekt (Etage)	1
Zimmer	2
Zustand	Gepflegt
Baujahr	1969
Verfügbar ab	nach Vereinbarung

Energiepass

Gebäudeart	Wohnimmobilie
Energiepass Art	Bedarf
Gültig bis	02.03.2028
Endenergiebedarf	190
Jahrgang	Ausgestellt ab dem 01.05.2014
Ausstelldatum	02.03.2018
Energieeffizienzklasse	F

Primärenergieträger	Strom
Endenergiebedarf Strom kWh/(m ² ·a)	190.00

Ausstattung

Bad	Fenster
Heizungsart	Etagenheizung
Befuerung	Elektro

Objektbeschreibung

Gemütliche 2 Zimmer Wohnung im 1. Obergeschoss.
Die Wohnung verfügt über ein Bad mit Fenster. Ideal für Singles.
Energiepass: Bedarf
Gültig bis: 02.03.2028
Endenergiebedarf: 190.03 kWh
Gebäudeart: Wohnimmobilie
Ausstelldatum: 02.03.2018
Energieeffizienzklasse: F
Primärenergieträger: Strom

Lage

Gielde ist ein Ortsteil der Gemeinde Schladen-Werla im Landkreis Wolfenbüttel in Niedersachsen

Ausstattung

- Bad mit WC
- Laminat
- wesentlicher Energieträger Strom

Sonstiges

- ruhige Lage - Nachtspeicheröfen



schlesier weg 122

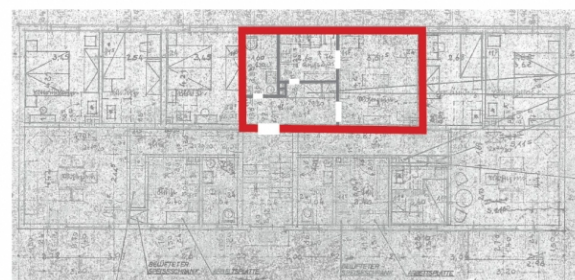

skizze_1. OG Mitte



schlesier weg 123