

26 10 07 10:38

In der Kaiserrau

25-Okt-2007

13:35

SPK LEER IMMOBILIEN

02307551212

S.4

+49 491 9898411

S.02/13

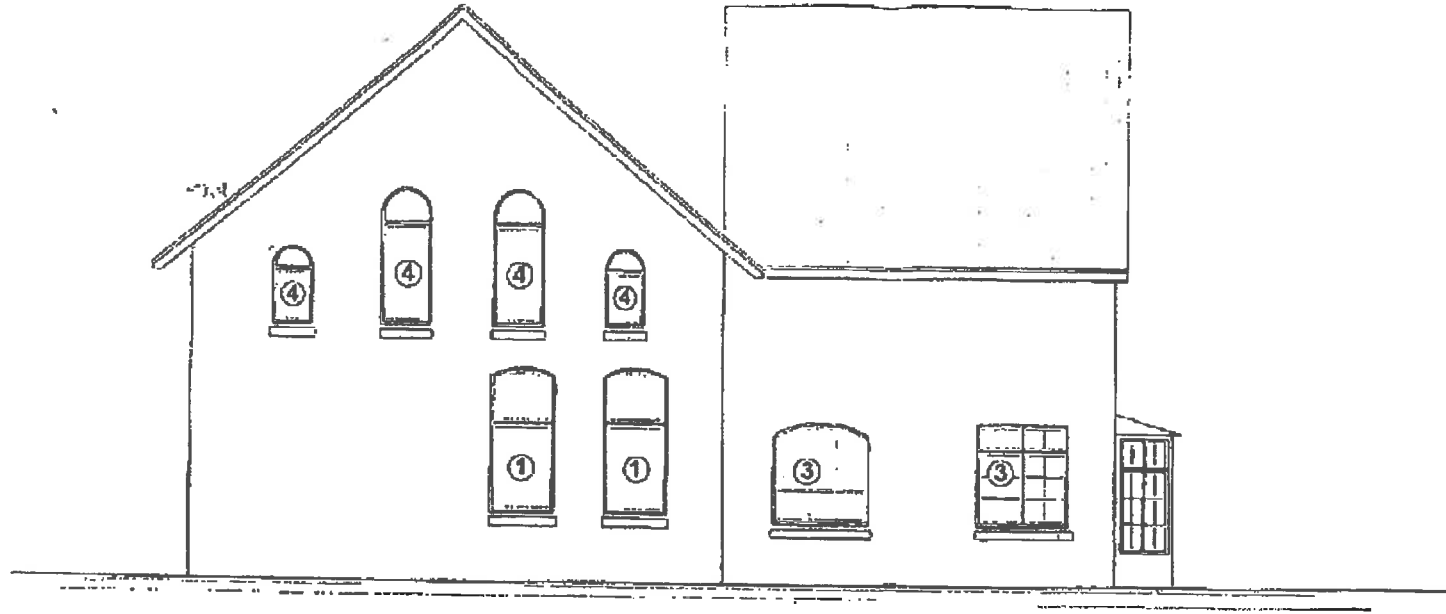

südansicht

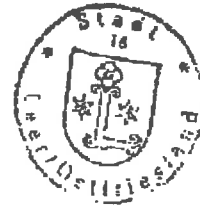

GEPRÜFT

Leer, den 10. JAN. 2003

Stadt Leer - Bauordnungsamt

Im Auftrag

Abgeschlossen

Südansicht

Ab 07

Geprüft von:  
Bauordnungsamt  
Stadt Leer

Geprüft am:  
Gezeichnet von:  
in Schiefer / techn. Zeichnen

Datum:

Blatt:

Blattzahl:

10 J  
10 J

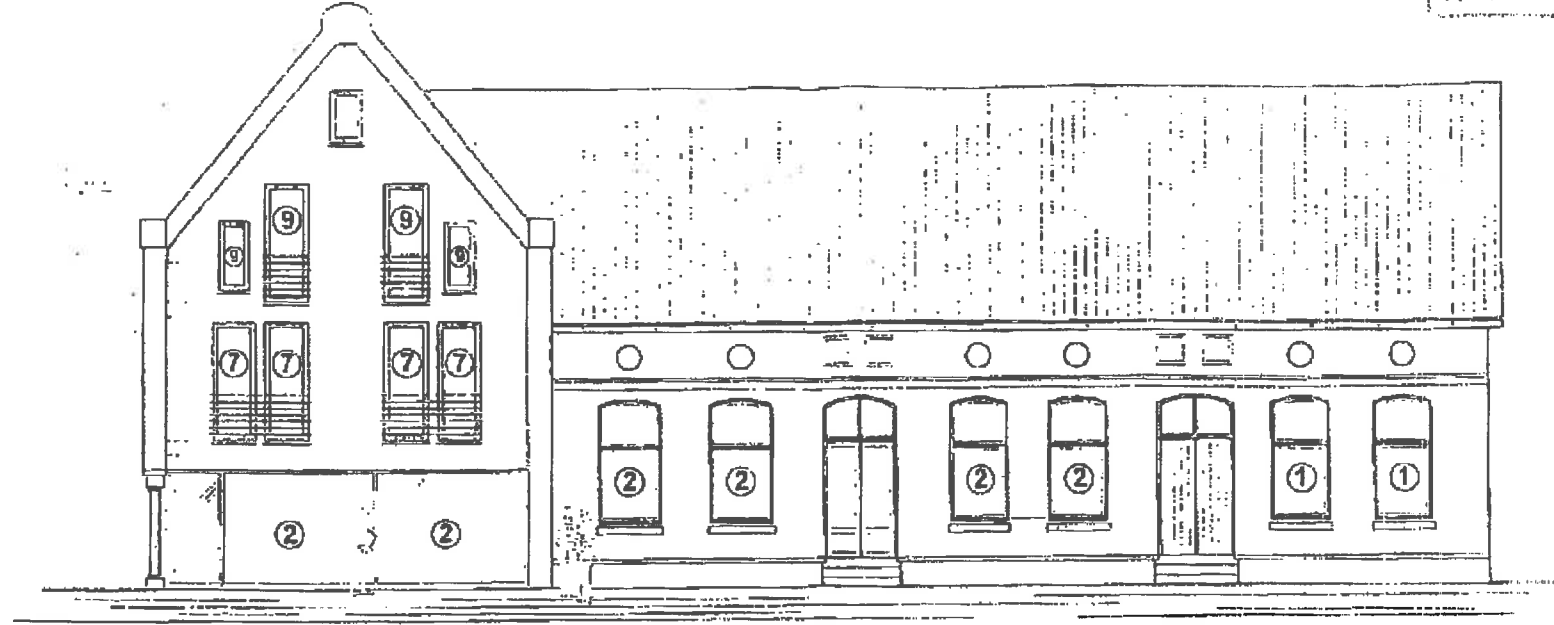

westansicht (heisfelder str.)



**GEPRÜFT**  
 Leer, den 10. JAN. 2009  
 Stadt Leer - Bauordnungsamt

*[Handwritten signature]*

Abgeschlossenheitserklärung	
Westansicht	Abgeschlossenheitserklärung Westansicht
<b>Ab 05</b>	Bl. 23 1:500
	17.12.2002
Name: Nachname: Vorname: Geburtsdatum: Geburtsort: Matrikelnummer: Beruf: Unterschrift: Datum:	

Abgeschlossenheitserklärung  
 der ...  
 - ...  
 vom 10. JAN. 2009  
 At ...

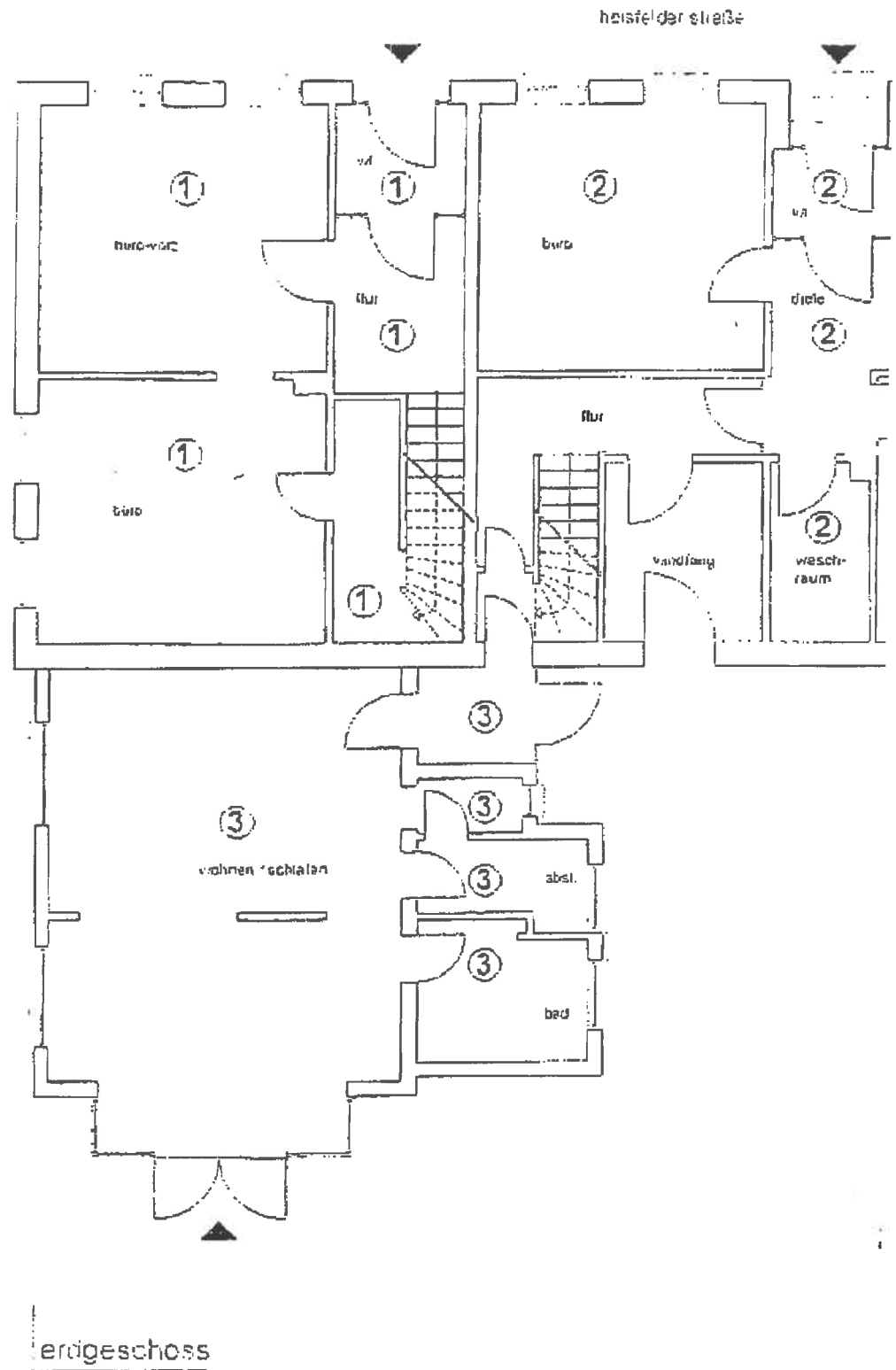

heisfelder straÙe

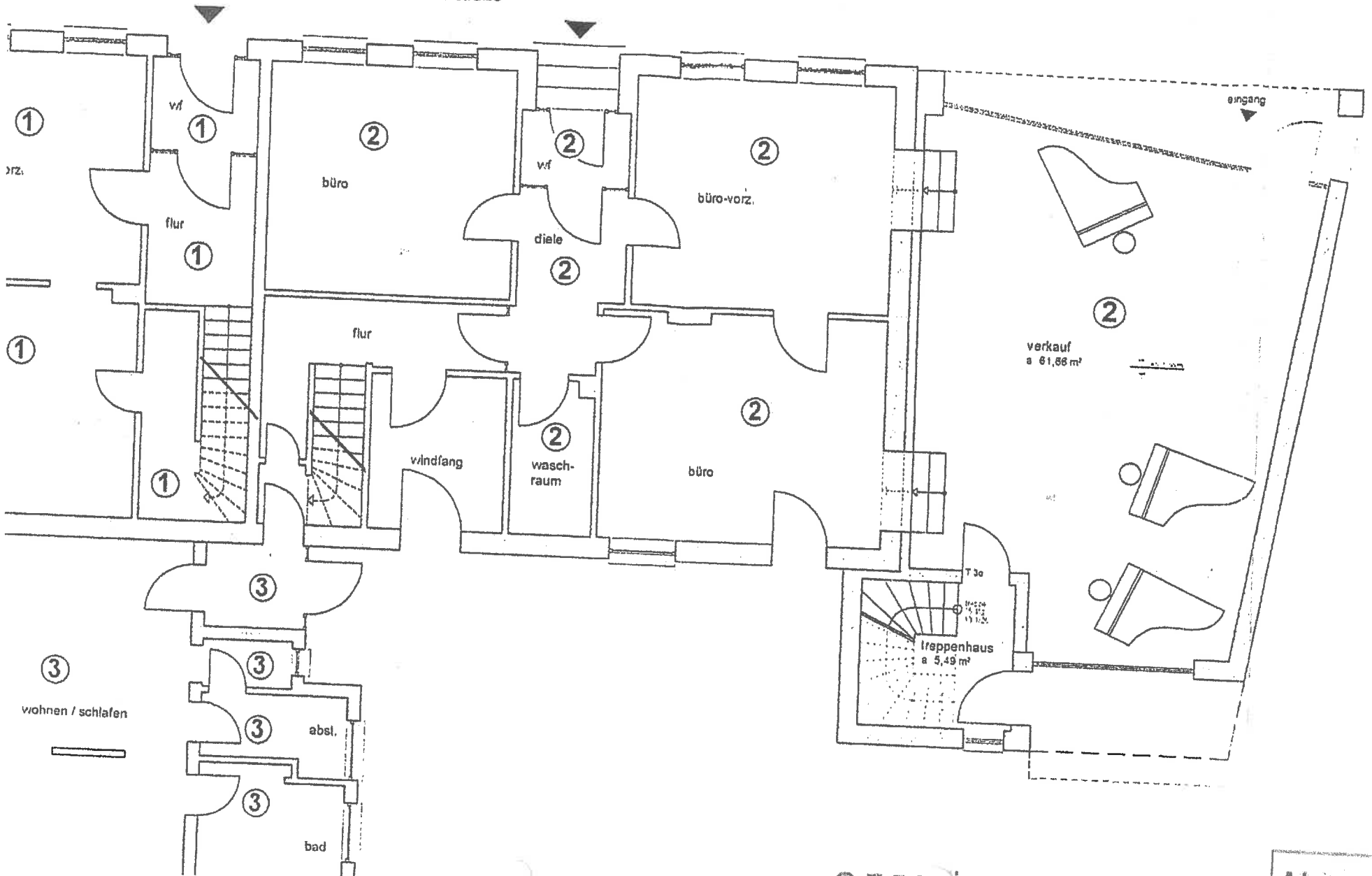

Anl
vom
Az

Abgeschlossen

wohnung 1

wohnung 3

wohnung 4

wohnung 2

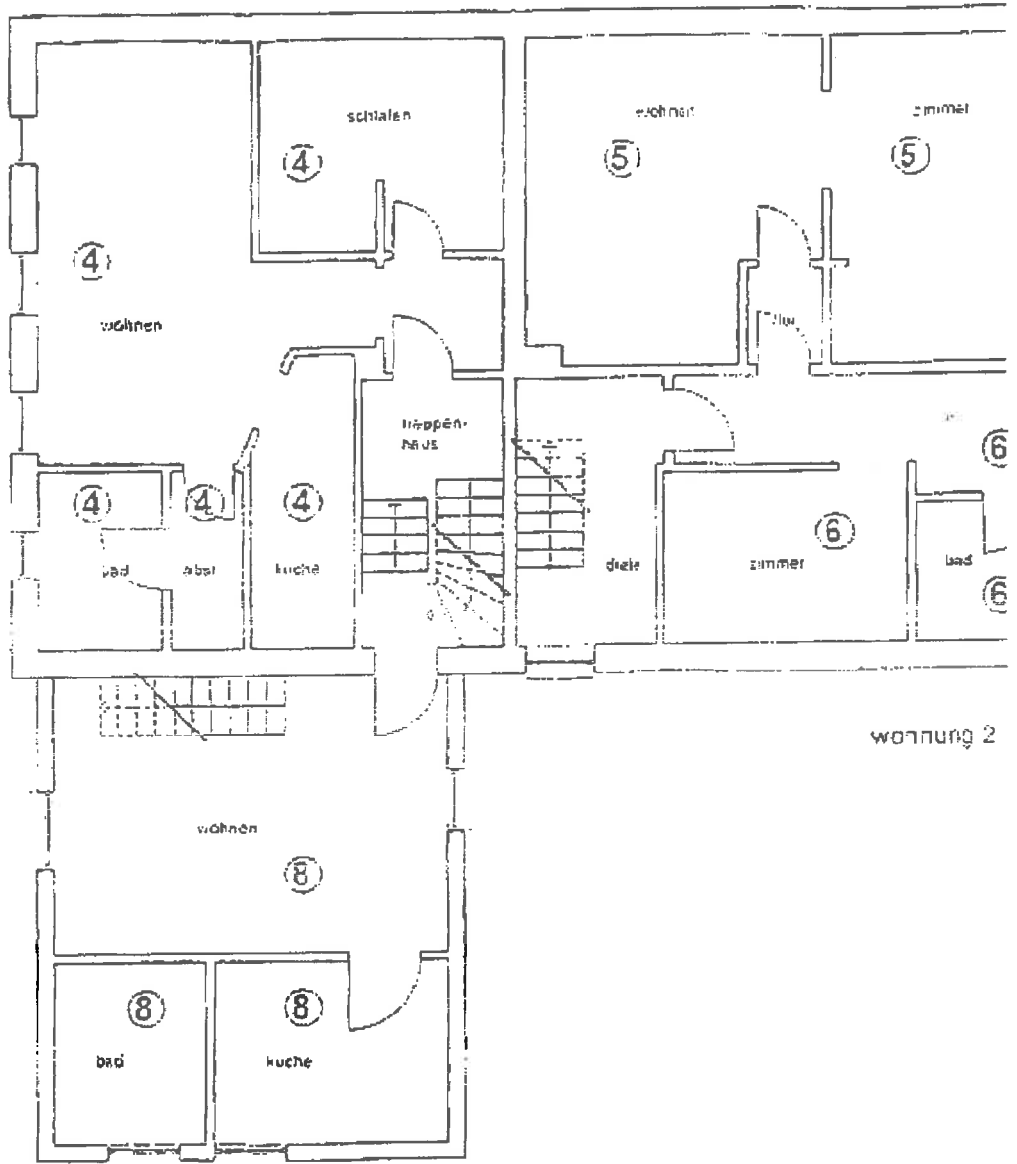

obergeschoss



# Aktenexemplar

## AUFSTELLUNGSPLAN

gem. § 7 (4) Wohnungseigentumsgesetz

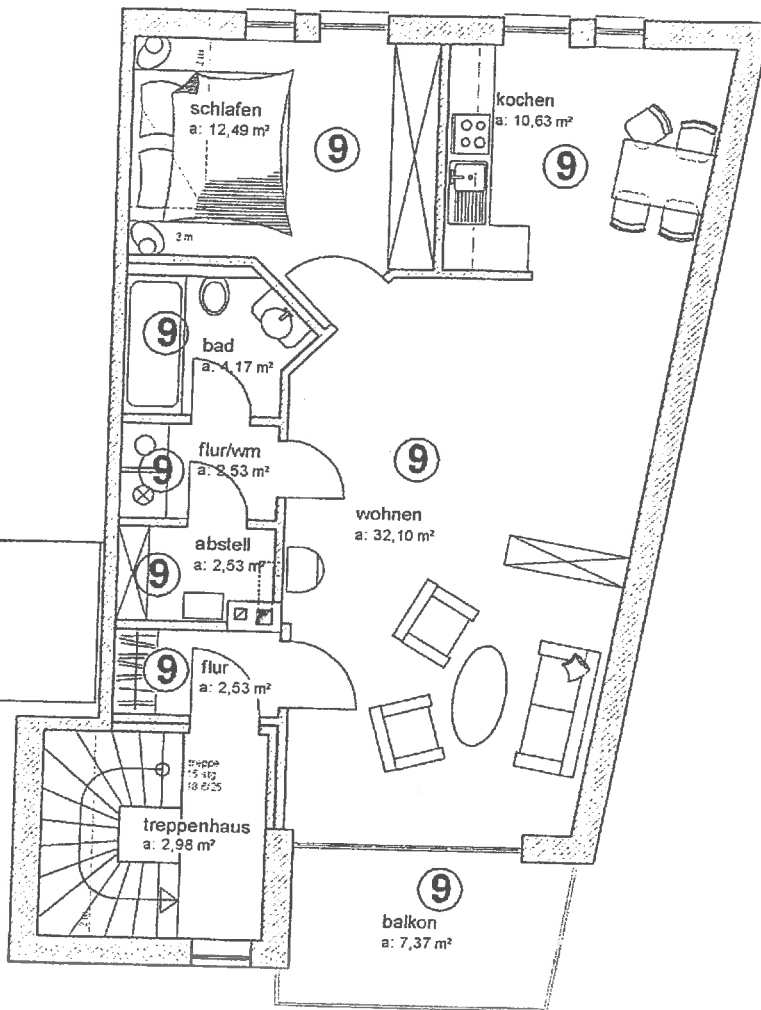

Anlage zur Bescheinigung  
der Stadt Leer

- Bauordnungsamt -

vom 10 JAN 2003

Az 631014 / 098/02

**GEPRÜFT**  
Leer, den 10 JAN. 2003  
Stadt Leer - Bauordnungsamt

Im Auftrage

*[Handwritten signature]*

### Abgeschlossenheitserklärung

Geschoss: <b>DG</b>		Zeichnungsbezeichnung: <b>Abgeschlossenheitserklärung Dachgeschoss</b>	
<b>Ab o3</b>		Arbeitsnr.: <b>o1 - 23</b>	Maßstab: <b>1:100</b>
		Datum: <b>17.12.2002</b>	Gezeichnet: <b>her</b>
Bauherr: Herr Joachim Heyn Birkhahnweg 284 26302 Moorland		 <b>esp</b> edden stein + partner 26709 Leer, Heisfelder Straße Tel: 0491 - 32776-0 Fax: 0491 - 32776-20	
Unterschriften			
Bauherr		Entwurfverleger	

